Liturgie 29 november 2026

Eerste zondag van Advent



Voorganger:	Ds. Margrietha Reinders
Ouderling van dienst:	Xander van Zwieten
Organisten:	Paul Germans

VOORBEREIDING

Orgelspel

Welkom door de ouderling van dienst

Orgelspel *(de tafelkaars wordt aangestoken)*

Intochtslied: 444

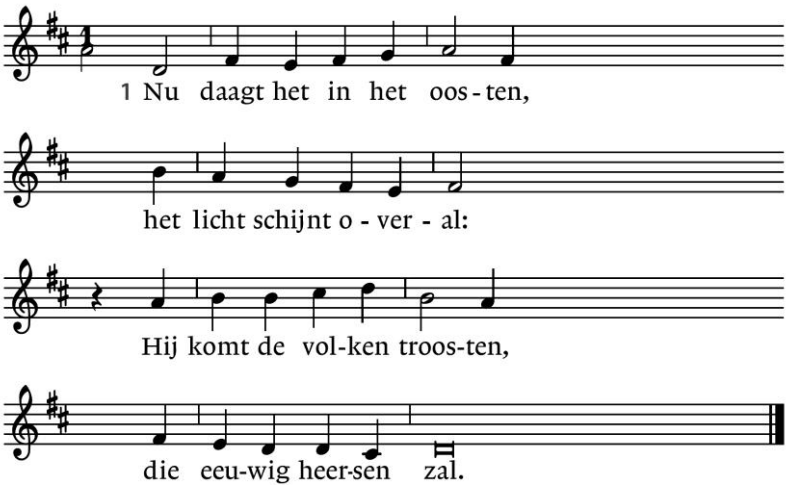

2.
De duisternis gaat wijken
van de eeuwenlange nacht.
Een nieuwe dag gaat prijken
met ongekende pracht.

3.
Zij, die gebonden zaten
in schaduw van de dood,
van God en mens verlaten –
begroeten ’t morgenrood.

4.
De zonne, voor wier stralen
het nachtelijk duister zwicht,
en die zal zegepralen,
is Christus, ’t eeuwig licht!

5.
Reeds daagt het in het oosten,
het licht schijnt overal:
Hij komt de volken troosten,
die eeuwig heersen zal.

We ontsteken de eerste adventskaars aan het licht van de paaskaars.

Wij zingen: ‘Lied van het licht’

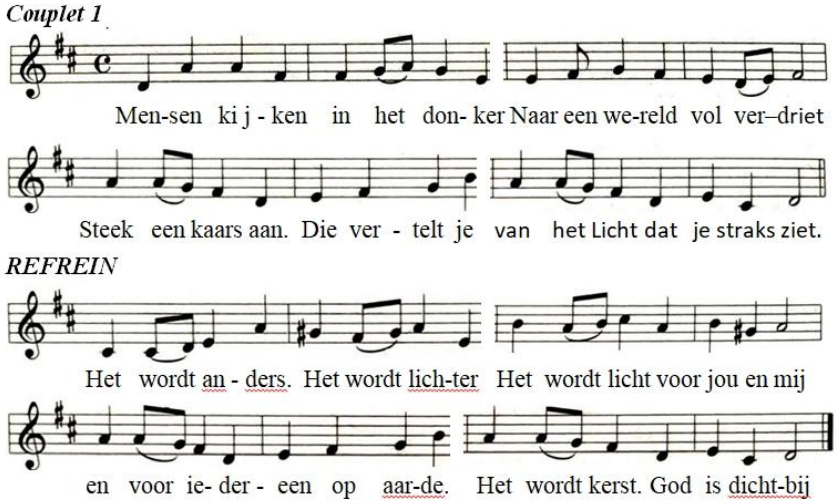

Stil gebed, bemoediging en groet

Wij zingen: Lied: 441, vs.1, 6, 7

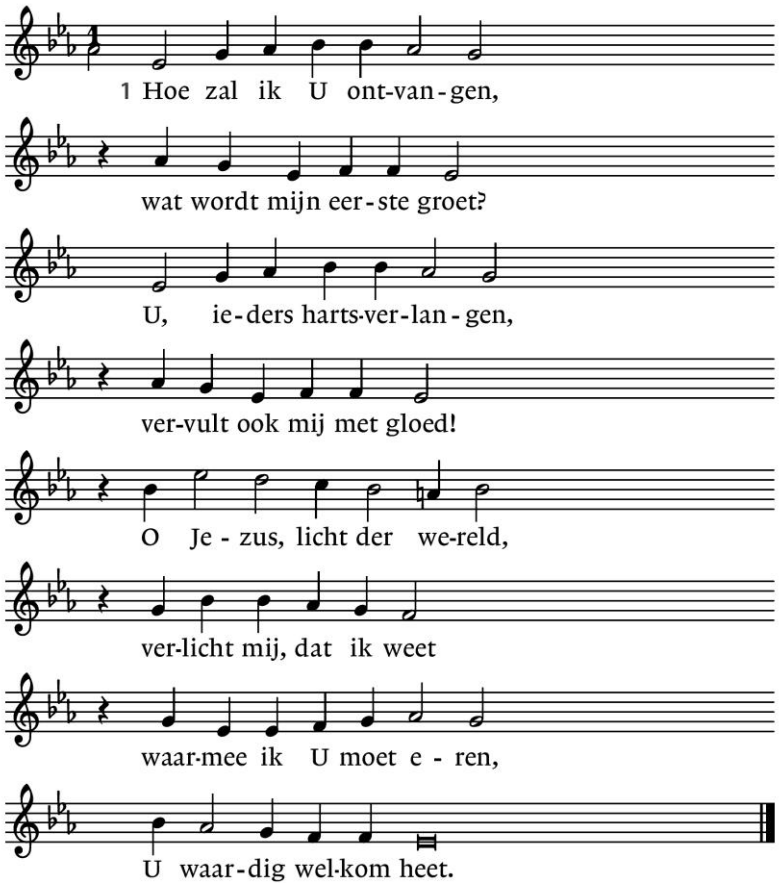

6. Schrijf, mensen, in uw harten
dit, als verdriet u kwelt,
uw tranen u verwarren
om moeiten ongeteld.
Houd moed, tot Hij zal komen,
Hij is met u begaan.
De trooster uit uw dromen,
zie Hem nu voor u staan!

7. Waarom u zorgen maken
met vragen, dag en nacht,
hoe u Hem zult ontvangen
met uw gebrek aan kracht?
Hij komt, Hij komt met liefde,
wil zo graag bij u zijn!
Want Hij weet van uw grieven,
en Hij stilt al uw pijn.

Kyriëgebed

Glorialied: 413

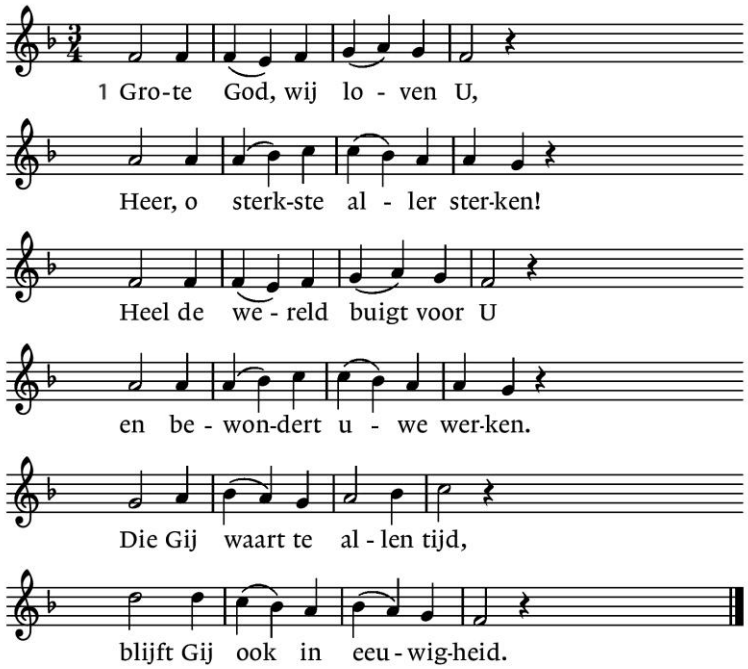

2. Alles wat U prijzen kan,
U, de Eeuwige, ongeziene,
looft uw liefde en zingt ervan.
Alle engelen, die U dienen,
roepen U nooit lovensmoe:
'Heilig, heilig, heilig' toe!

3. Heer, ontferm u over ons,
open uwe vaderarmen,
stort uw zegen over ons,
neem ons op in uw erbarmen.
Eeuwig blijft uw trouw bestaan –
laat ons niet verloren gaan.

DIENST VAN HET WOORD

Lezing uit het OT: Jesaja 42: 1-4
Hier is mijn dienaar, hem zal Ik steunen,
hij is mijn uitverkorene, in hem vind Ik vreugde,
Ik heb hem met mijn geest vervuld.
Hij zal alle volken het recht doen kennen.
Hij schreeuwt niet, hij verheft zijn stem niet,
hij roept niet luidkeels in het openbaar;
het geknakte riet breekt hij niet af,
de kwijnende vlam zal hij niet doven.
Het recht zal hij zuiver doen kennen.
Hij zal niet uitdoven en niet breken
tot hij op aarde het recht heeft gevestigd;
de eilanden zien naar zijn onderricht uit.

Wij **zingen:** Lied: 939 vs. 1 en 3

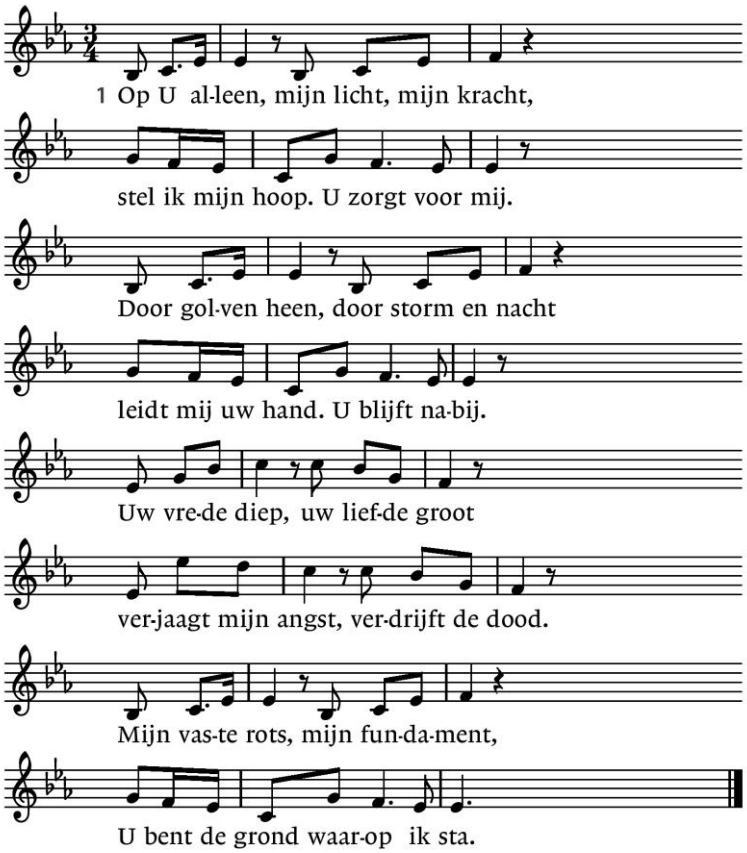

3. Van eerste kreet tot laatste zucht
leef ik in U, en U in mij.
Geen boze macht, geen kwaad gerucht,
niets is er dat mij van U scheidt.
Want U regeert, U overwint,
U neemt mij aan. Ik ben Gods kind.
Totdat U komt, mij roept voorgoed,
bent U het doel van mijn bestaan.

Lezing uit het NT: 1Corinthe 1:26-31

Denk eens aan het moment van uw roeping, broeders en zusters. Onder u waren er niet veel die naar menselijke maatstaven wijs waren, niet veel die machtig waren, niet veel die van voorname afkomst waren. Maar wat in de ogen van de wereld dwaas is, heeft God uitgekozen om de wijzen te beschamen; wat in de ogen van de wereld zwak is, heeft God uitgekozen om de sterken te beschamen; wat in de ogen van de wereld onbeduidend is en wordt veracht, wat niets is, heeft God uitgekozen om wat wél iets is teniet te doen. Zo kan geen mens zich tegenover God op iets beroemen. Maar u bent door Hem één met Christus Jezus, die dankzij God onze wijsheid is geworden. In Christus zijn wij rechtvaardig en heilig, en in Hem zijn wij verlost, opdat het zal zijn zoals geschreven staat: ‘Wil iemand zich op iets beroemen, laat hij zich op de Heer beroemen.’

Wij zingen: Lied 23C

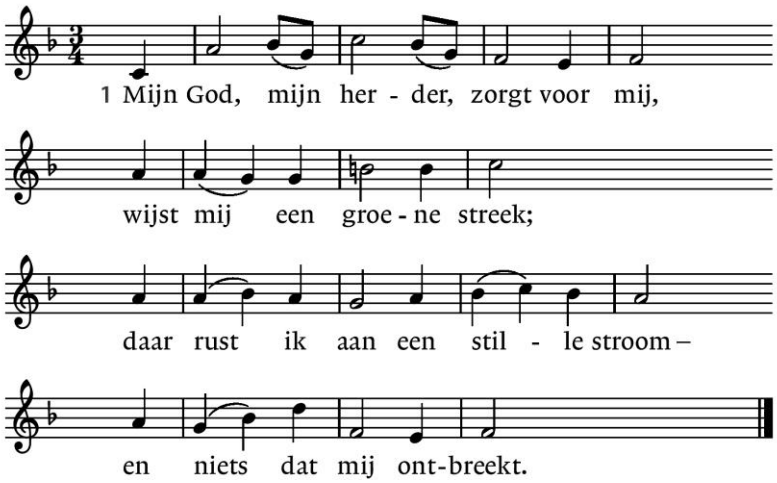

2. Hij geeft mijn ziel weer nieuwe kracht,
doet mij zijn wegen gaan,
de paden van gerechtigheid,
ter ere van zijn naam.

3. Al moet ik door het doodsravijn,
U gaat steeds aan mijn zij.
Ik vrees geen kwaad, uw herdersstaf
geeft steun en veiligheid.

4. Terwijl de vijand toe moet zien,
maakt U mijn tafel klaar.
U vult mijn beker, zalft mijn hoofd,
en redt mij in gevaar.

5. Uw trouw en goedheid volgen mij,
uw liefde, dag aan dag;
en wonen zal ik in Gods huis
zo lang ik leven mag.

Uitleg en verkondiging

Wij zingen: Lied 898, vs. 1 en 2

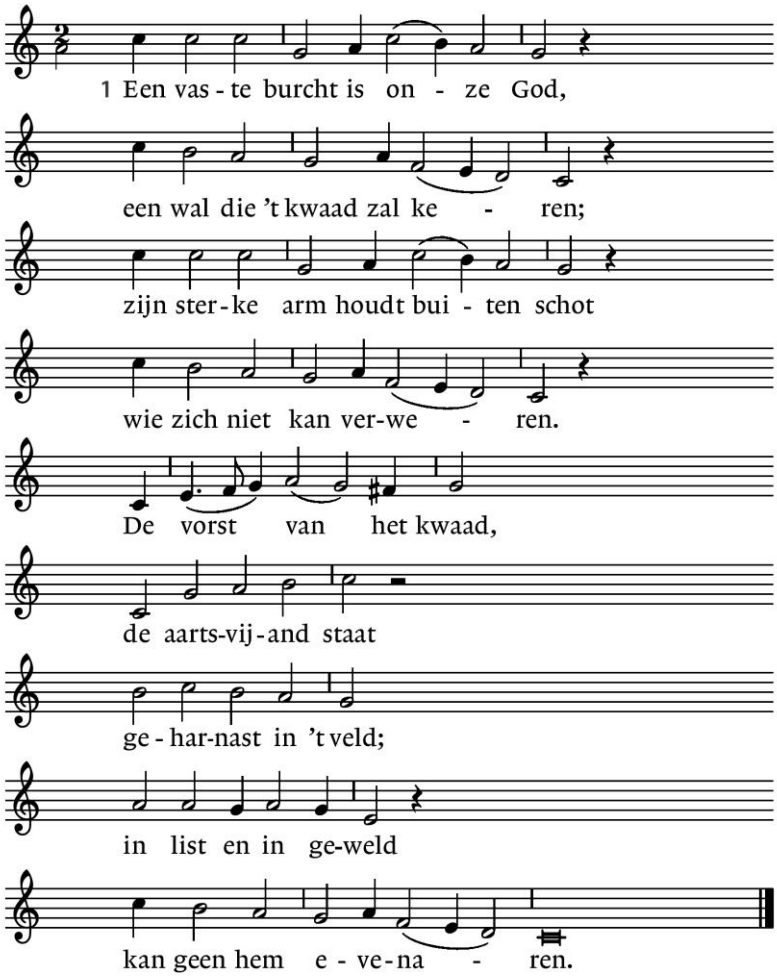

2. Al onze macht is ijdelheid:
wij gaan terstond verloren,
wanneer de held niet voor ons strijdt,
die God heeft uitverkoren.
Zo gij ’t nog niet wist:
Jezus Christus is ’t,
de Heer van ’t heelal,
die overwinnen zal, –
God zelf staat ons terzijde.

Mededelingen door de ouderling van dienst

DIENST VAN DE GEBEDEN

Dankgebed en voorbeden

Stil gebed

Onze Vader

Slotlied: 634

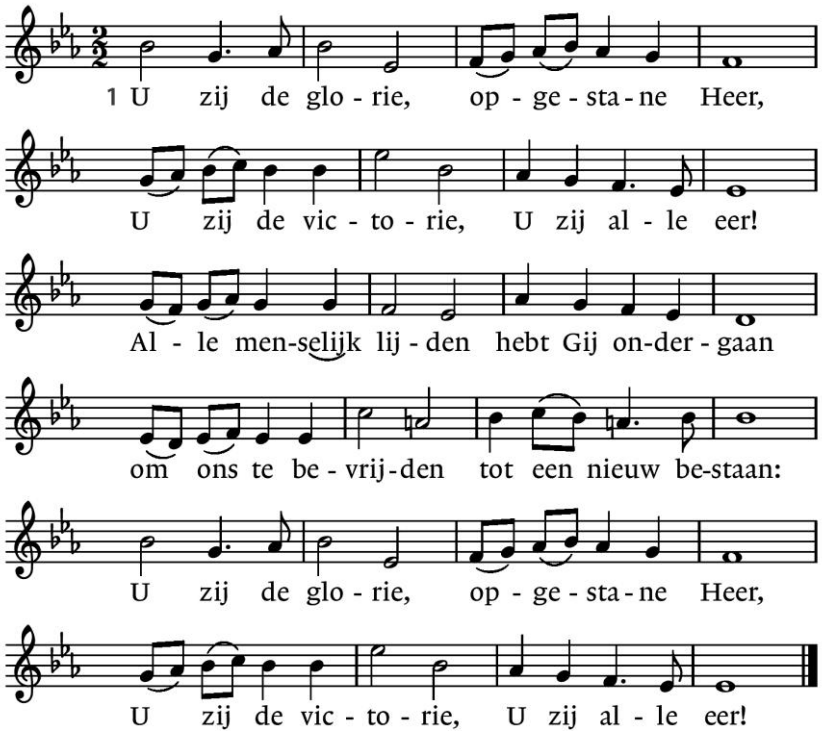

2. Licht moge stralen in de duisternis,
nieuwe vrede dalen waar geen hoop meer is.
Geef ons dan te leven in het nieuwe licht,
wil het woord ons geven dat hier vrede sticht:
U zij de glorie, opgestane Heer,
U zij de victorie, U zij alle eer!

Wegzending en zegen, *door allen 3x beantwoord met:*

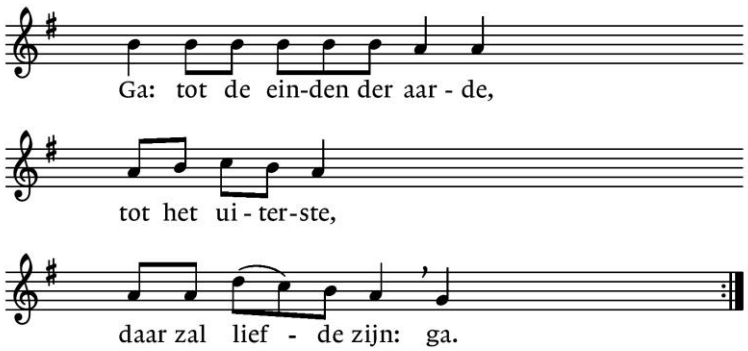

Orgelspel

Collecten na afloop van de dienst middels collecterek bij de uitgang.

Zwart voor de kerk
Groen voor diaconie,
Rood voor uitgangscollecte:

Meer dan 20.000 gezinnen in Zambia zijn ouderloos. Het zijn gezinnen met kinderen onder de 18 jaar als gezinshoofd. Lange tijd zorgden opa's en oma's voor deze kinderen, nadat hun ouders aan aids overleden. Maar als die ook overlijden, staan veel weeskinderen er alleen voor. Het kind dat gezinshoofd is moet zelf het huishouden doen, moet voor inkomen zorgen, moet de andere broertjes en zusjes onderhouden. Hun eigen toekomst valt in duigen. Het lukt hen niet om schoolkosten te betalen (voor schoolmaterialen en schooluniform), ze hebben ook geen tijd om naar school te gaan. Ze leven vaak in extreme armoede. Ze werken als dienstmeisje, metselaar of visser, dagloner of verkopen iets op straat. Meisjes belanden geregeld in de prostitutie.

De Raad van Kerken in Zambia stimuleert kerken om naar deze kinderen om te kijken. Kerkleiders worden getraind om hen te begeleiden en praktisch te ondersteunen. Inmiddels hebben kerkelijke vrijwilligers 500 kind-gezinnen onder hun hoede genomen. Daarnaast worden 75 kinderen die gezinshoofd zijn ook getraind en materieel ondersteund, zodat ze in staat zijn hun gezin te runnen en een opleiding af te maken.

Fijne zondag gewenst !
U wordt van harte uitgenodigd voor een kopje koffie of thee of een glas limonade, na afloop van de dienst.

Volgende week, zondag 6 december,
gaat Mw. Drs. Elsa Aarsen-Schiering voor.
Organisten: Sjaak en Izak Groot